

Prospetto Sud

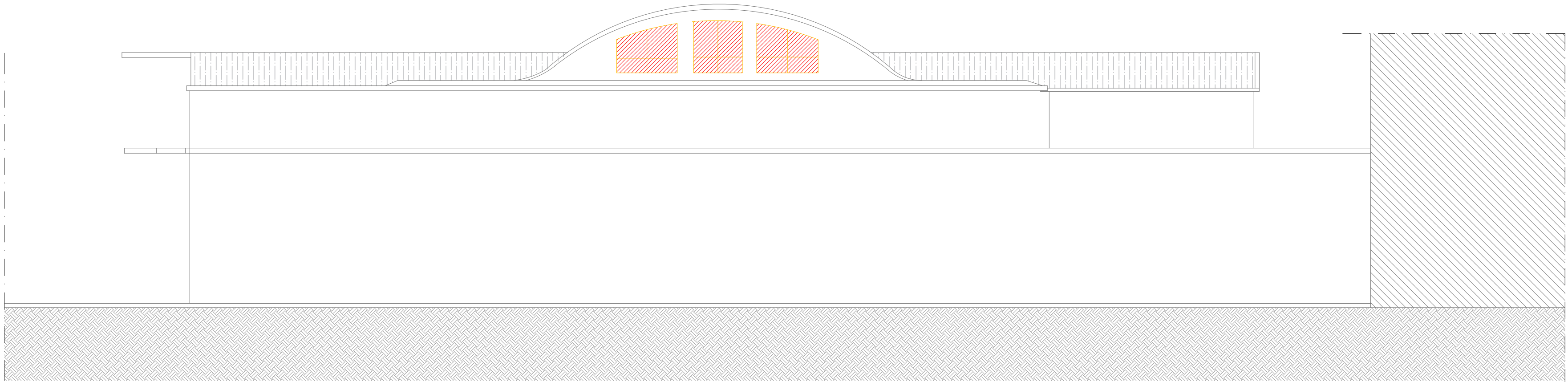

Prospetto Est

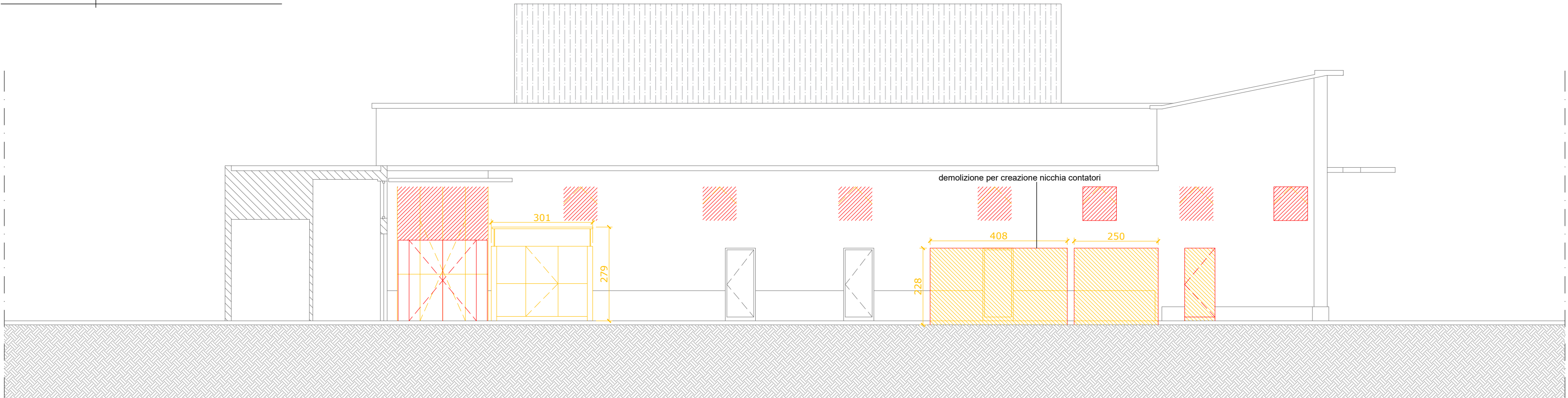

Prospetto Nord

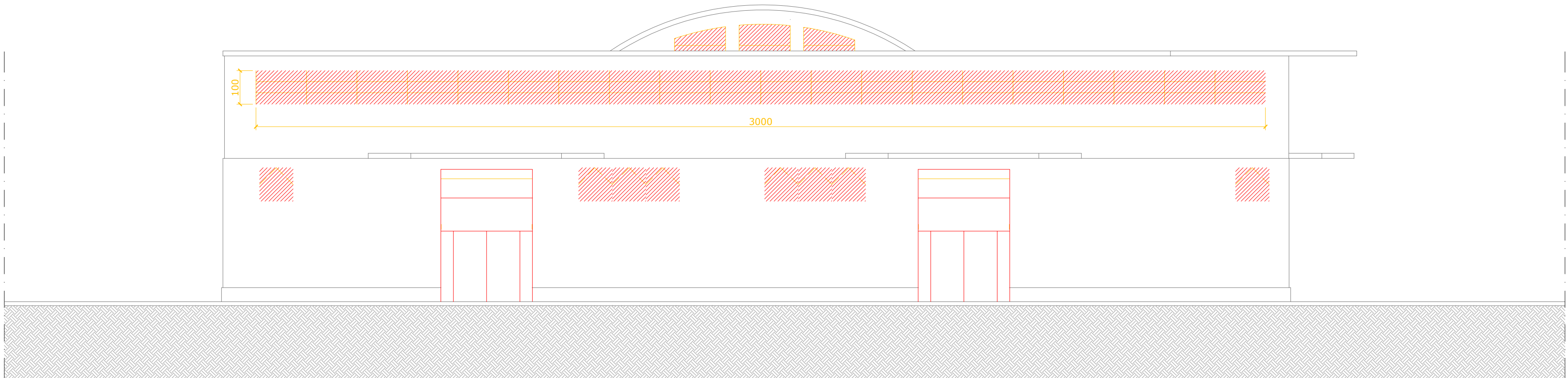

Prospetto Ovest

- Demolizioni
- Costruzioni

- NOTE:
1. Tutte le misure indicate sui disegni devono essere verificate in cantiere dall'impresa appaltatrice prima dell'esecuzione.
 2. In caso di discordanza fra quote scritte e quote rilevate in cantiere avvisare tempestivamente la direzione lavori; in caso di contrasto tra dimensioni direttamente misurate sugli elaborati, le quote scritte sono sempre prevalenti.
 3. In caso di divergenza fra differenti elaborati di progetto, prevalgono sempre i disegni di maggiore dettaglio (nell'ordine, scala 1/5, 1/10, 1/20, 1/50 etc).
 4. Questo disegno deve essere letto con gli elaborati del Progetto esecutivo impiantistico e strutturale.

---	---
Descrizione <i>Description</i>	Dis. C.



DESIGN TO USERS
viale San Michele del Corso 10
I-20144 Milano

Committente <i>Client</i> SO.GE.M.I. - S.P.A. Via Cesare Lombroso 54 20137 - Milano			
Progetto <i>Project</i> PE - D.lgs. n. 36/2023 - Intervento di riqualificazione edilizia Mercato comunale di Via Montegani 33 - 35 20141 - Milano			
Fase <i>Stage</i> PE	Commessa <i>Job</i> 544-1		
Progettista	Arch. Jacopo Della Fontana D2U - Design to users		
Progetto impianti meccanici/idrici	Per.Ind. Giovanni Bonacina B.M. ENERGY srl		
Progetto impianti elettrici	Per.Ind. Andrea Marco Fedrigo Via P. Ghidoli, 3/D - Vittuone MI -		
Progetto strutture	Ing. Pierangelo Nozza Bielli Via Umberto Giordano 3/b - Cologno Monzese - MI -		
Scala <i>Scale</i> 1:100	Data emissione <i>Date issue</i> 15/04/2026	Disegnato <i>Drawn</i> FC	Controllato <i>Checked</i> JDF
Oggetto <i>Object</i> Interventi Architettonico	Emesso per <i>Issued for</i> SO.GE.M.I.-S.P.A.	Nome file <i>File name</i> 544 1 PE A 07 a	
Titolo <i>Title</i> Prospetti	Tav. N° <i>Dwg. N°</i> PE A 07 a	Rev. N° a	Data Rev. 20/05/2026